

- 1. Bodenaufbau (erdanliegender Fußboden)**
 - Fußboden (1,5cm)
 - Zementestrich (8cm)
 - Trennlage
 - Trittschalldämmung (5cm)
 - Ausgleichschichtung Feinst (8,5cm)
 - Ausgleichschichtung Feinst (11,5cm)
 - Stahlbetondecke (20cm)
 - Perimeterdämmung (10cm)
 - Folie
 - Rollierung 20 cm
- 2. Bodenaufbau (EG-OG)**
 - Fußbodenaufbau (1,5cm)
 - Zementestrich (8cm)
 - Trennlage
 - Trittschalldämmung (5cm)
 - Ausgleichschichtung Feinst (8,5cm)
 - Ausgleichschichtung Feinst (11,5cm)
 - Stahlbetondecke (20cm)
- 3. Deckenaufbau (Flachdach)**
 - Bekantung
 - Abdichtung Folie
 - Dämmung (10cm)
 - Gefälleabdichtung (20cm)
 - Abdichtung Folie
 - Rollierung 20 cm
 - Stahlbetondecke (20cm)
- 4. Bodenaufbau (Garage)**
 - Zementestrich (10cm)
 - Dampfbremse
 - Stahlbetondecke (20cm)
 - Folie
 - Rollierung 20 cm
- 5. Deckenaufbau (Garage)**
 - Bodenaufbau Holz (5cm)
 - Abdichtung Folie
 - Dämmung (10cm)
 - Gefälleabdichtung 12cm
 - Abdichtung Folie
 - Blümenestrich
 - Stahlbetondecke (20cm)
- 6. Wandaufbau (Außenwand)**
 - Außenputz
 - Wärmedämmung (20cm)
 - Ziegel (25cm)
 - Innenputz

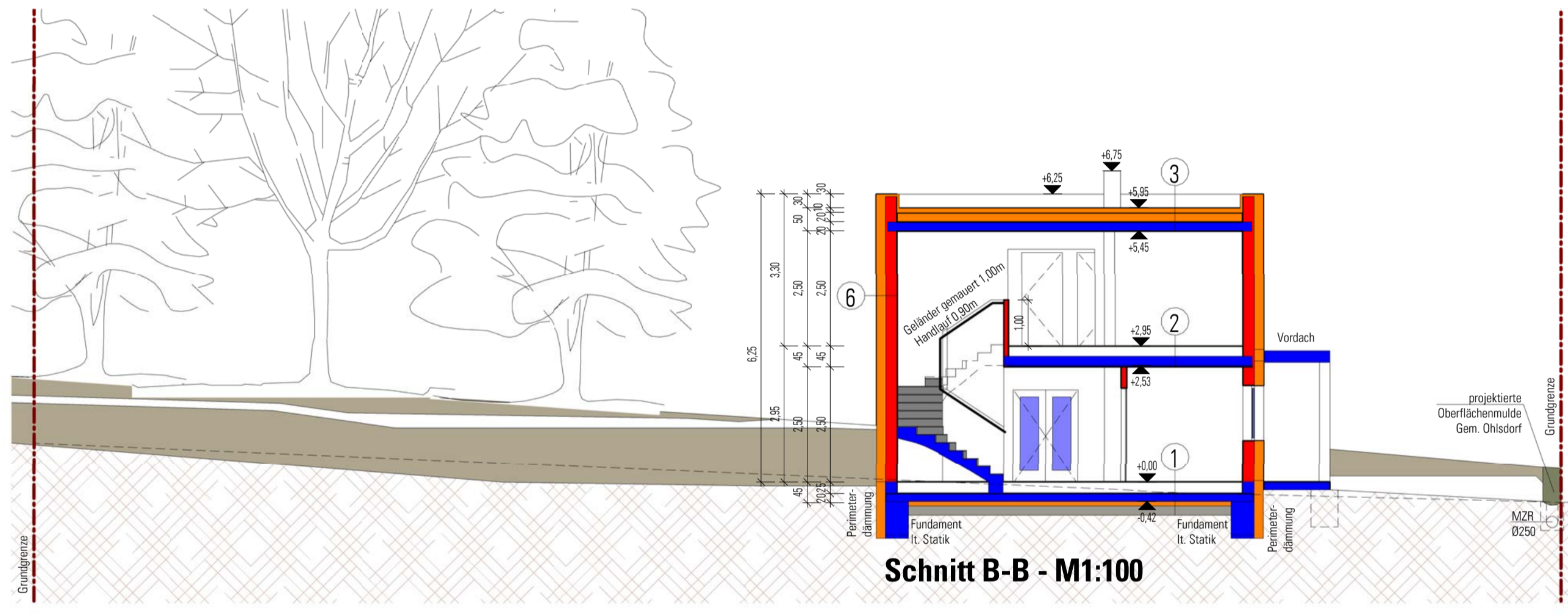

- Legende:**
- Bausstoffe/Oberflächen:**
 - Stahlbeton
 - Beton
 - Gipskarton
 - Stahkonstruktion
 - Ziegelmauerwerk
 - Wärmedämmung
 - Gras
 - Asphalt
 - Neubau (Lageplan)
 - Bestand
 - Abbruch
 - Abkürzungen/Symbole:**
 - PH: Parapethothek
 - STUK: Sturzunterkante
 - Stromleitung
 - Gasleitung
 - Wasserleitung
 - Grundgrenze
 - Schutzwasserkanal
 - Regenwasserkanal
 - Baufuchtlinie
 - bestehende Straße
 - Höhenlage Fertig

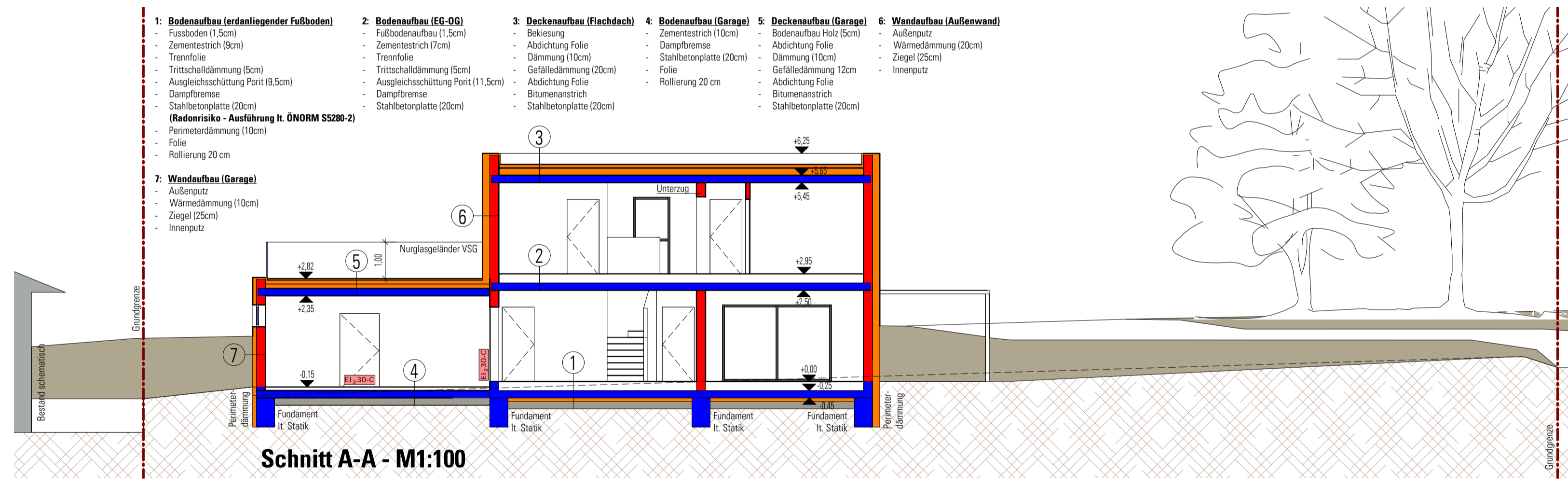
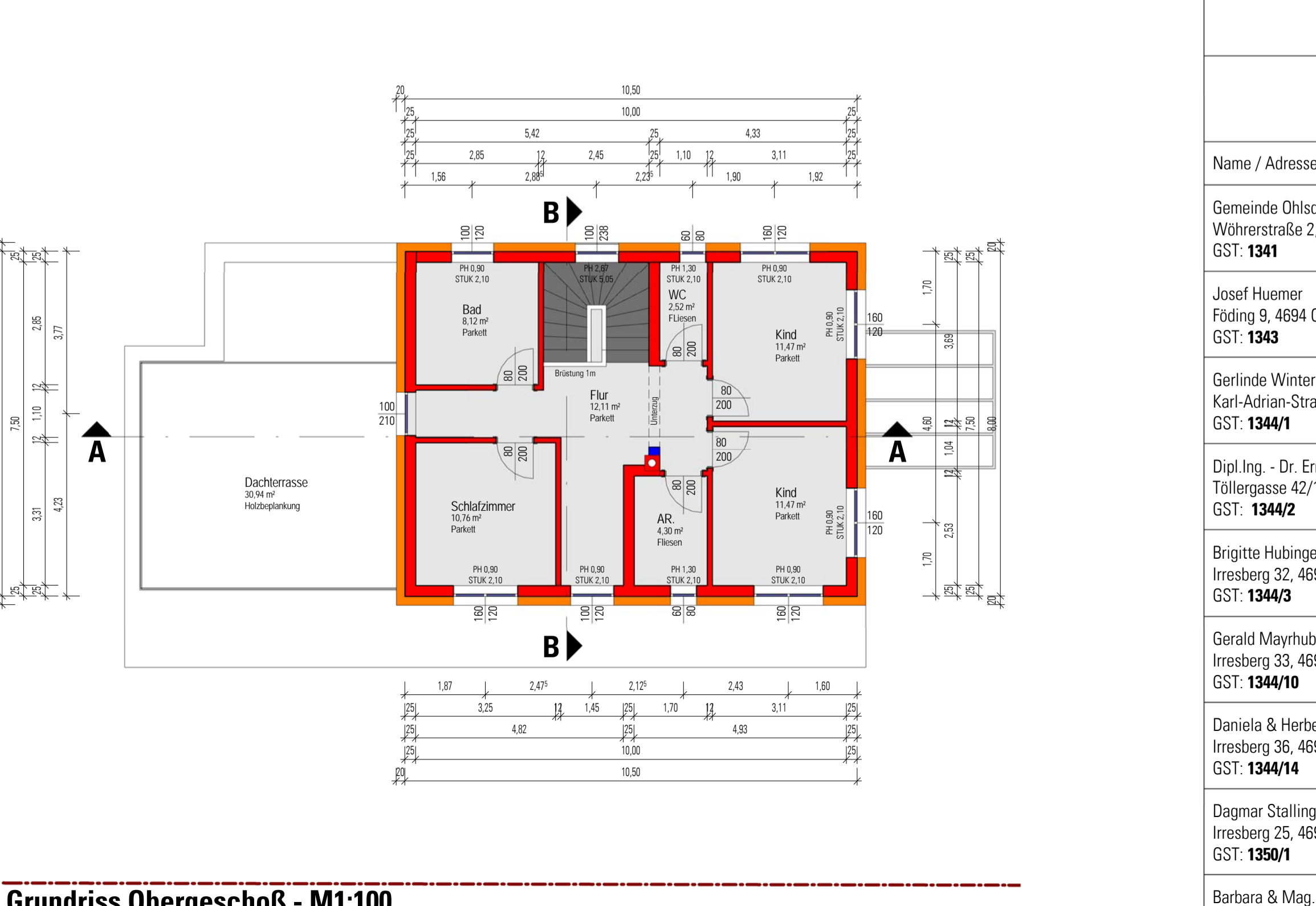
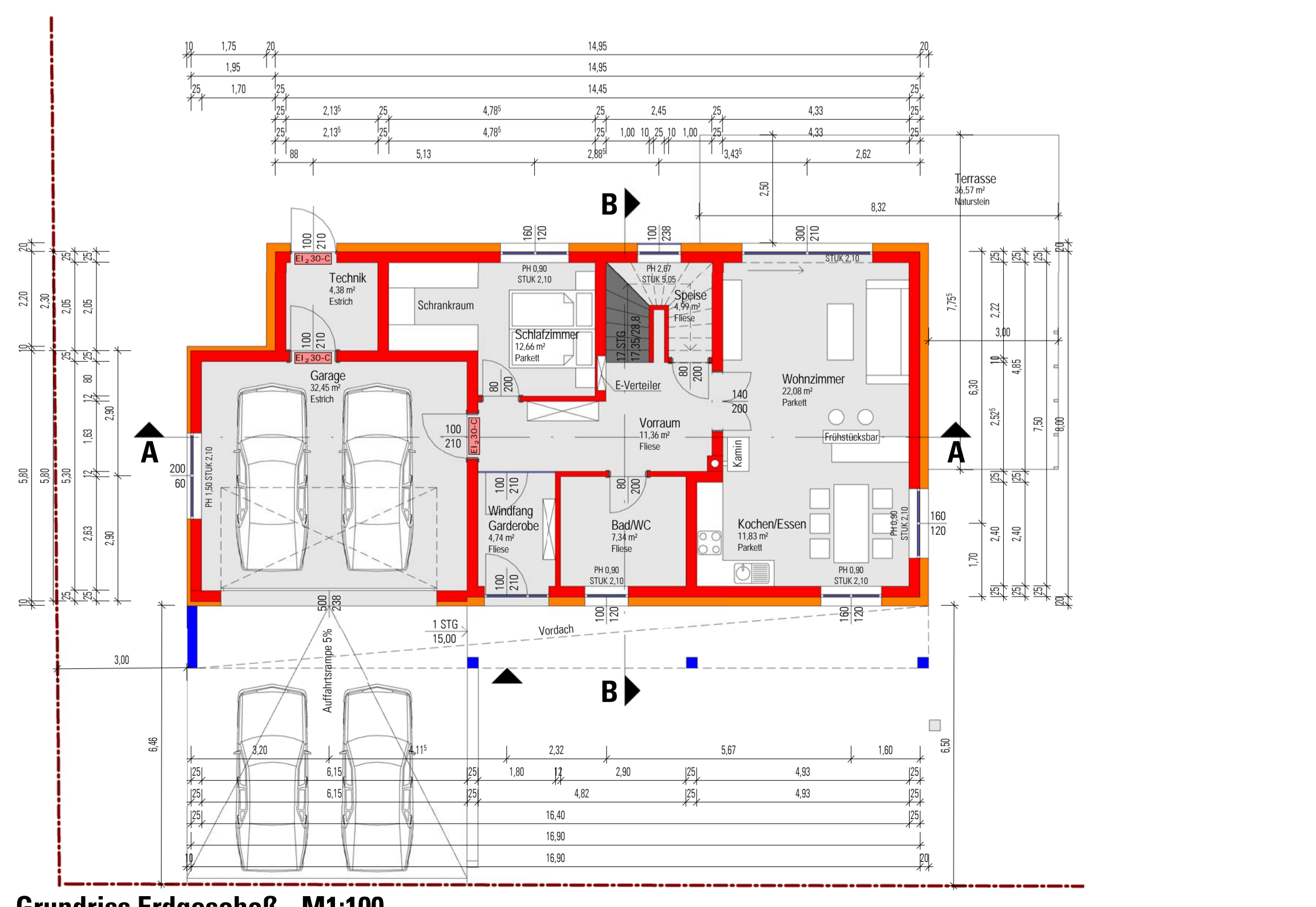

EINWENDUNGSVERZICHT DER NACHBARN	
Ich erhebe gegen das Bauvorhaben auf dem Grundstück 1344/4, EZ 146, KG Nathal (42143) laut vorliegendem Plan keinen Einwand.	
Name / Adresse / GstNr:	Unterschrift:
Gemeinde Ohlsdorf, Öffentliches Gut Wöhlerstraße 2, 4694 Ohlsdorf GST: 1341	
Josef Huemer Föding 9, 4694 Ohlsdorf GST: 1343	
Gerlinde Wintersteller Karl-Adrian-Straße 14/8, 5020 Salzburg GST: 1344/1	
Dipl.Ing. - Dr. Ernst Ströbl Töllergasse 42/1/20, 1210 Wien GST: 1344/2	
Brigitte Hubinger Irresberg 32, 4694 Ohlsdorf GST: 1344/3	
Gerald Mayhuber Irresberg 33, 4694 Ohlsdorf GST: 1344/10	
Daniela & Herbert Ebner Irresberg 36, 4694 Ohlsdorf GST: 1344/14	
Dagmar Stallerer & Bernhard Rehschützer Irresberg 25, 4694 Ohlsdorf GST: 1350/1	
Barbara & Mag. Christoph Sandner Irresberg 26, 4694 Ohlsdorf GST: 1351/2	

Das gesamte Bauvorhaben ist mit dem geplanten Straßenbauprojekt (Sommer 2015) der Gemeinde Ohlsdorf zeitlich abzustimmen !

IDEAL BAU GmbH, Avenugrabenstraße 7a, 4683 Laakirchen · REINHARD AITERSCHLEER, Mühlstraße 37, 4871 Frankenburg am Hausruck

Grundrisse, Schnitte Ansichten - M 1:100
Lageplan - M 1:500

01 Plannr.

Einreichplan

Planinhalt: 1 Gebäudeklasse

Projekt: Neubau Wohnhaus mit Garage

Bauherr/Antragsteller/Grundbesitzer: Himzo Klicic, Karl-Plentzner-Str. 31, 4810 Gmunden

Projektnr.: 0007_2015_RA

Grundstücksnummer	Einlagezahl	Katastralgemeinde	genüchert	Datum
1344/4	146	42143 Nathal	RA	22.02.2015

Index	Änderung / Ergänzung	Datum	Geprüft
A	Abänderungen lt. Vorgaben der behördl. Vorprüfung vom 24.02.2015		18.02.2015
B	Abänderungen lt. Vorgaben der 2. behördl. Vorprüfung vom 17.02.2015		10.02.2015
C			
D			
E			
F			
G			
H			
I			
J			

Planverfasser: _____

Bauführer: _____

Behörde: _____

Dieser Plan ist geistiges Eigentum des Planverfassers, und darf ohne dessen Zustimmung weder vervielfältigt, noch an Dritte weitergegeben werden. 27.03.2015 23:58:42